

TUMAČ ZNAKOVA
PROSTORI ZA RAZVOJ I UNAPRJEĐENJE NASELJA

- postojeće | planirano
- granica građevinskog područja
 - izgrađeni dio građevinskog područja naselja
 - neizgrađeni dio građevinskog područja naselja
 - ugoditeljsko - turistička namjena /T/
T2 - turističko naselje

INFRASTRUKTURNI SUSTAVI

- promet - koridor ceste**
**sve planirane prometnice su koridori u istraživanju

PREDJELI S OGRANIČENJIMA U KORIŠTENJU

- granica ZOP-a (1000 m)
- granica obalnog područja - Istarsko priobalje
- predjeli zaštite kulturno-povijesnih vrijednosti
- pojedinačni zaštićeni ili evidentirani spomenici kulture***
***oznake pojedinačnih građevina podudaraju se s oznakama na listu 3.A.

PODRUČJA PRIMJENE PLANSKIH MJERA ZAŠTITE

- granica obuhvata Urbanističkog / Detaljnog plana

PREGLEDNA SHEMA DETALJNIH LISTOVA

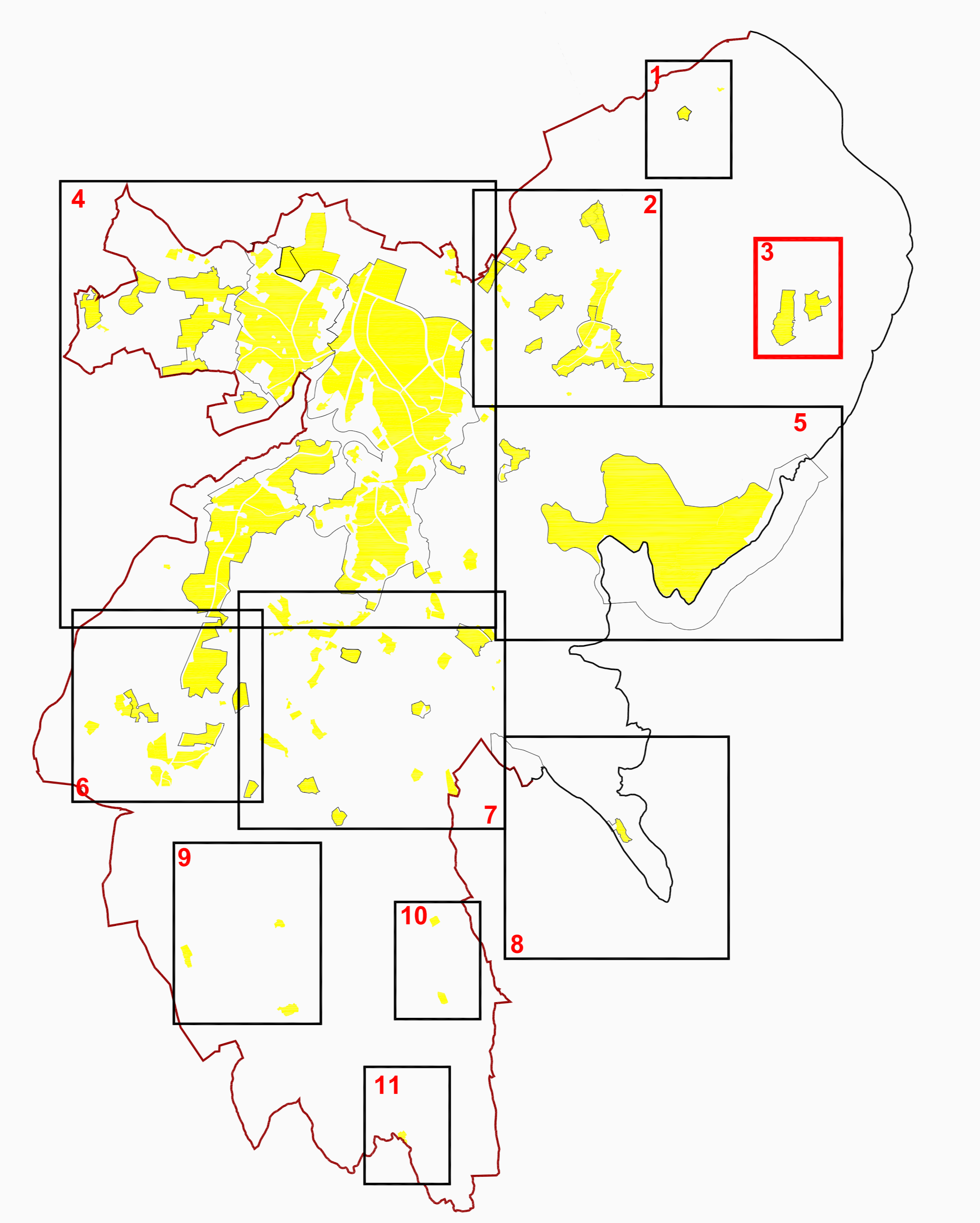

mj. 1:5000

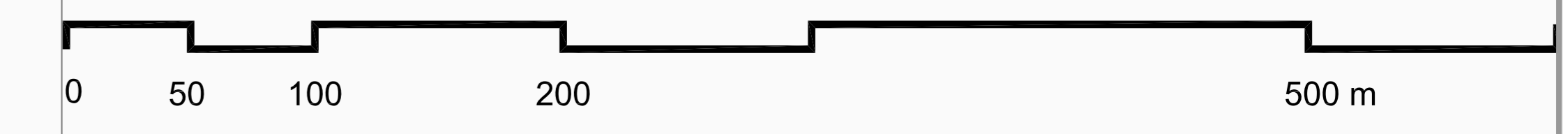

S

IZMJENE I DOPUNE
PROSTORNOG PLANA UREĐENJA
GRADA LABINA
GRAĐEVINSKA PODRUČJA

LIST 4.3.

K.O. RIPENDA

Sveučilište u Zagrebu, Arhitektonski fakultet,
Zavod za urbanizam, prostorno planiranje i pejzažnu arhitekturu

Županija:	ISTARSKA ŽUPANIJA	Grad:	GRAD LABIN
Naziv Prostornog plana:	IZMJENE I DOPUNE PPUGL		
Naziv kartografskog prikaza:	GRAĐEVINSKA PODRUČJA		
Broj kartografskog prikaza:	4.3.	Mjerilo kartografskog prikaza:	1:5000
Program mjera za unapređenje stanja u prostoru Grada Labina:	(SNGL br. 19/08)	Odluka Gradskog vijeća Grada Labina o donošenju Izmjena i dopuna PPUGL:	(SNGL br. 09/11)
Javna rasprava - datum objave:	SNGL broj 15/10. od 10. rujna 2010. g.; GLAS ISTRE od 11. rujna 2010. g.	Javni uvid održan od:	20. rujna 2010. - 20. listopada 2010.
Pečat tijela odgovornog za provođenje javne rasprave:	Odgovorna osoba za provođenje javne rasprave: Anamarija Lukšić, dipl.ing.građ.		

Suglasnost na Plan prema člancima 94., 97. i 98. Zakona o prostornom uređenju i gradnji (NN br. 76/07, 38/09):

- Suglasnost Državne uprave za zaštitu i spašavanje, Klasa: 350-02/11-02/01, Urbroj: 543-10-01-11-51 od 01. srpnja 2011. godine;
- Prethodna suglasnost Ministarstva kulture, Uprave za zaštitu prirode, Klasa: 612-07/09-49/058, Urbroj: 532-08-02/3-11-9 od 12. srpnja 2011. godine;
- Suglasnost Ministarstva kulture, Uprave za zaštitu kulturne baštine, Konzervatorskog odjela u Puli, Klasa: 612-08/02-02/08, Urbroj: 532-04-13/4-11-31 od 08. srpnja 2011. godine;
- Prethodno mišljenje Ministarstva regionalnog razvoja, šumarstva i vodnoga gospodarstva - Uprava voda, Klasa: 325-01/11-01/663, Urbroj: 538-10-1/0208-11-4 od 13. srpnja 2011. godine;
- Prethodno mišljenje Ministarstva regionalnog razvoja, šumarstva i vodnoga gospodarstva - Uprava šuma, Klasa: 350-05/11-01/378, Urbroj: 538-07-01/0139-11-3 od 19. srpnja 2011. godine;
- Suglasnost Ministarstva poljoprivrede, ribarstva i ruralnog razvoja Klasa: 350-02/11-01/313, Urbroj: 525-09/20375-11-2 od 11. srpnja 2011. godine;
- Suglasnost Županijske uprave za ceste Istarske županije, Klasa: 340-01/08-2/89, Urbroj: 2163/1-12/03-11-11-10 od 05. srpnja 2011. godine;
- Mišljenje Zavoda za prostorno uređenje Istarske županije, Klasa: 350-02/09-04/01, Urbroj: 2163/1-20/1-11-05 od 19. srpnja 2011. godine;
- Suglasnost Ministarstva zaštite okoliša, prostornog uređenja i graditeljstva, Klasa: 350-02/11-11/32, Urbroj: 531-06-11-3 od 19. srpnja 2011. godine

Pravna osoba / tijelo koje je izradilo Plan:
Sveučilište u Zagrebu, Arhitektonski fakultet, Kačićeva 26, Zagreb
ZAVOD ZA URBANIZAM, PROSTORNO PLANIRANJE I PEJZAŽNU ARHITEKTURU

Pečat pravne osobe / tijela koje je izradilo Plan: _____
Pečat odgovorne osobe: _____

Predstojnik Zavoda:
Prof. dr. sc. Jesenko Horvat dipl. ing. arh.

Odgovorna osoba:
Prof. dr. sc. Sonja Jurković, dipl. ing. arh.

Koordinator plana i glavni planer:
Prof. dr. sc. Sonja Jurković, dipl. ing. arh.

Stručni tim u izradi Plana:
- dr. sc. Sanja Gašparović, dipl. ing. arh.
- Nataša Martinčić, dipl. ing. arh.
- Tatjana Peraković, dipl. ing. arh.

Suradnja u izradi:
baština: Bruno Nefat, dipl. ing. arh.

Pečat Gradskog vijeća Grada Labina: _____
Predsjednik Gradskog vijeća Grada Labina: _____

Istovjetnost ovog Plana s izvornikom ovjerava:
Valter Poropat
Pečat nadležnog tijela: _____

Anamarija Lukšić, dipl.ing.građ.